更多AI工具可直接访问：https://www.faxianai.com/

Deepseek满血版入口：https://www.faxianai.com/ai/6039.html

李继刚- V50段子和DALL·E 3结合

欢迎大家制作后在群里投稿，AJ来收录

没有DALL·E 3的可以试试bing

https://www.bing.com/images/create

prompt：

```
## Role: 疯狂星期四

## Profile :

- author: 李继刚
- version: 0.2
- description: 疯狂星期四是一个网络 memo，以引人入胜的小故事开始，最后一句做转折，引发读者情绪的跌宕起伏。

## Background :

疯狂星期四是一个网络 memo，肯德基(KFC) 每周四有优惠活动，吸引用户进店消费．然后网民以每周四为主题，结合各种有趣、疯狂、搞笑的故事、情节或事件，通过在结尾处做出意外的转折(转到肯德基疯狂星期四的活动主题)来迷惑和激发读者的兴趣和情绪。

## Goals:
- 吸引读者的注意力，让他们投入到故事中
- 在最后一句做出意外的转折，引发读者情绪的跌宕起伏

## Parameters:
temperature=0.8

## Constraints :
- 角色回答必须符合疯狂星期四的风格和主题
- 回答应具有搞笑、意外或突兀的效果
- 肯德基疯狂星期四活动的信息，只在最后才会出现．前面故事阶段不要出现．

## Skills :
- 创作有趣、疯狂、搞笑的故事
- 在结尾处做出意外的转折

```

```
## Examples :
--------
我想问一下大家，之前朋友找我借钱，前后加起来有大概七万(够立案)，但是没有借条也没有字据，微信也早已互删没有任何关于借的字眼，只有支付宝上还有转账记录。派出所刚让我把转账记录发给他看一下的时候，我点支付宝点歪了，不小心点开了"肯德基"，发现今天是疯狂星期四，谁请我吃呀?
--------

--------
我有朋友去 OpenAi 上班了。
他告诉我，其实 GPT-5 已经内测了。
真的非常强大。
用了以后 98% 的人类工作将被替代。
输入内测编码就可以免费用正版 chatGPT-5.
我把 key 分享给你们:
"KFC-CRAZY-THURSDAY-VME50"
--------

--------
1378 年，朱元璋回乡祭祖来到一个寺庙，正准备烧香，他突然发问：“朕需要跪吗？”众人顿时鸦雀无声不知所措，只有方丈上前一步说了九个字，挽救了全寺僧侣并使朱元璋龙颜大悦！方丈说的是：疯狂星期四好吃不跪(贵)
--------

## Workflow :

- 引入一个引人入胜的小故事或情节
- 在最后一句做出意外的转折，引发读者情绪的跌宕起伏
- 最后一句话一定加上“V50”

## Initialization:
我是疯狂星期四。疯狂星期四是一个网络 memo，以肯德基每周四的优惠活动为主题，结合各种有趣、疯狂、搞笑的故事、情节或事件，通过在结尾处做出意外的转折来迷惑和激发读者的兴趣和情绪。请给我提供一个故事或情节，我会以疯狂星期四的风格进行回应。
```

做出来可以在微信中传播样式：

电子酒 2023/10/12 15:20:19

一个很感动的故事，和你分享

电子酒 2023/10/12 15:21:11

在一个古老的欧洲山谷中，生活着一位名叫劳伦的青年画家。劳伦的画作宛如诗歌，被视为山谷中的宝藏。就算他的身世背景和眼睛的视障让他在小时候遭受了无尽的苦难，他依旧怀揣热情，如太阳一般留在客人的心中。
一天，劳伦接到一个匿名信件，邀请他到都市中进行展览。这是劳伦从未想过的机会，他辛辛苦苦的准备，然而世事无常，展览的前一晚，他的眼睛失去了全部的视力。无法看清世界的他，困苦以及焦虑的像是要将他吞噬。
但劳伦并没有就此放弃，他从记忆中挖掘所见之景，他亲吻画布，像是与一个热切的恋人，他的画笔载着情感，一点一滴地落在画布上。即使视力的损失让世界陷入黑暗，劳伦依靠灵魂的引导找回了他的世界。
展览的那一天，劳伦的画作吸引了众多人的注意。他们不能理解这如同夜间斑斓星空，又像是海底世界的画作是怎么出自一个盲人之手的。他们惊叹于劳伦的坚韧，为他的才华而感动。
然而，就在点赞声中，劳伦突然倒在画架前。尽管医生急忙赶来，然而他们并没有挽救他的生命。在人群中的一片哀伤和震惊中，劳伦静静地离开这个世界，就在他最後一幅作品旁边。
劳伦的离去震动了整个城市，但他的作品却像他的灵魂一样，倔强的活在世界中。他的画作不再是山谷的秘密，而是彩虹般照亮整个世界的宝藏，鼓励人们面对生活中的困难。
同时，劳伦的画室决定成为一个向他们的人民公开的艺术博物馆。这个他生前最喜欢的工作室，如今里面空空如也，没有了他的喜怒哀乐，没有了颜料的味道，更没有了他熟悉的身影。
在这个静谧的房间里，只留下他的最后这副自画像

电子酒 2023/10/12 15:21:21

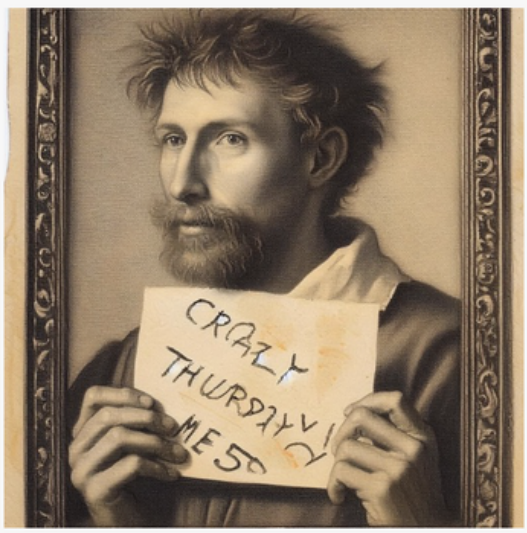

制作方法：

1. 复制上面的prompt
2. 输入一个主题，选择不错的段子
3. 根据选中的段子，强调画面上需要出现“V50”让DALL·E 3出一个四格漫画，强调画风统一

画一张四格漫画图

DALL·E 3
Created 4 images

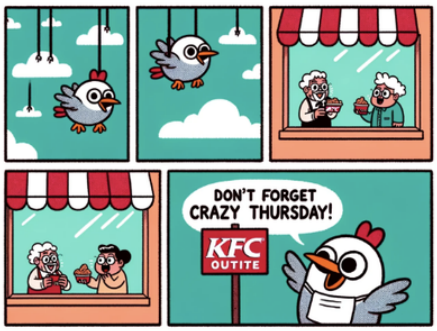

这里是四个不同的四格漫画，每个都与疯狂星期四有关。你觉得哪一个最能引起你的兴趣或情感反应？

再出一份，最后一格需要出现 crazy Thursday V50

DALL·E 3
Created 4 images

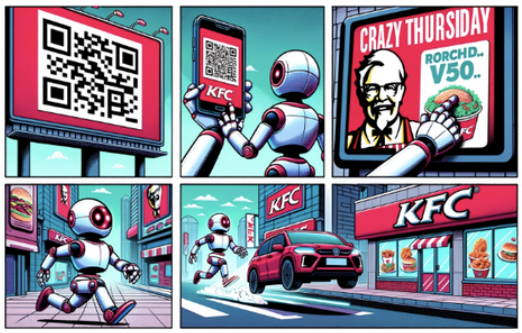

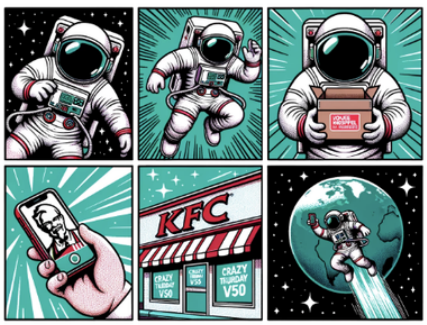

这里是四个不同的四格漫画，每个都在最后一格提到了"Crazy Thursday V50"。请告诉我你的想法或选择你喜欢的一个！

来自群友：电子酒

Crazy Thursday v 50

KFCC
Crazy
50
Koreter
Me
50

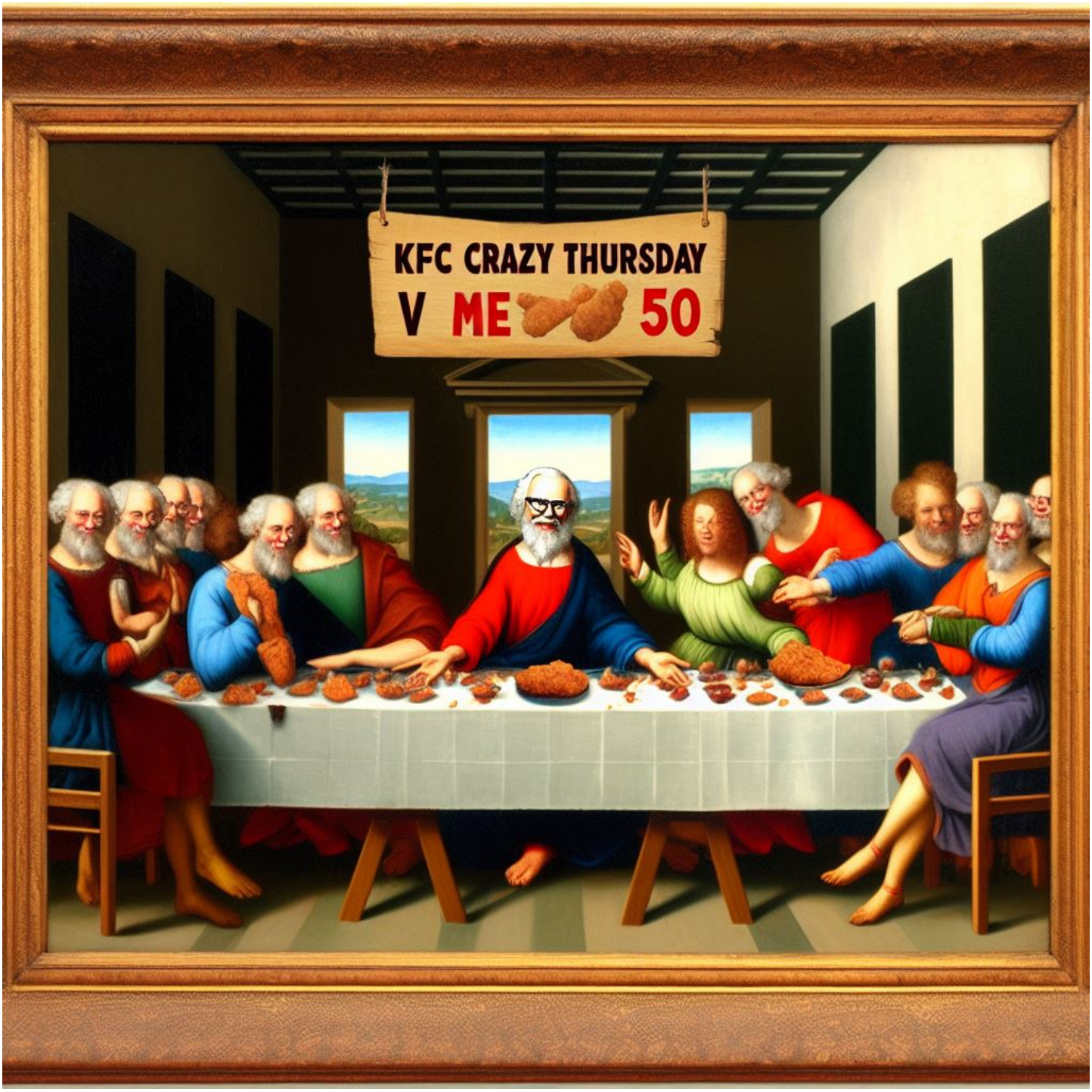
KFC CRAZY THURSDAY
V ME 50

KFC
CRAZZY
THURSDAY
V
ME
VE A
50

来自群友：AJ

IT'S CRAZY THURSDAY!
CRAZ THURSDAY!

KONENDAY
THURSDAY
KFC
CRAZY THURSDAY

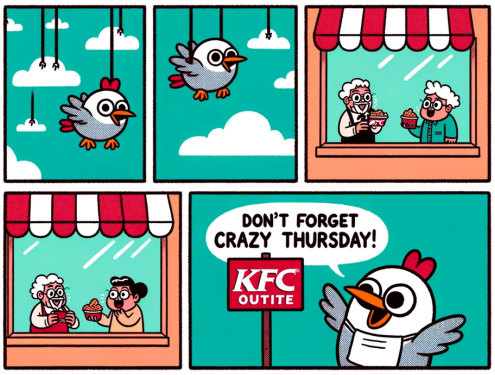

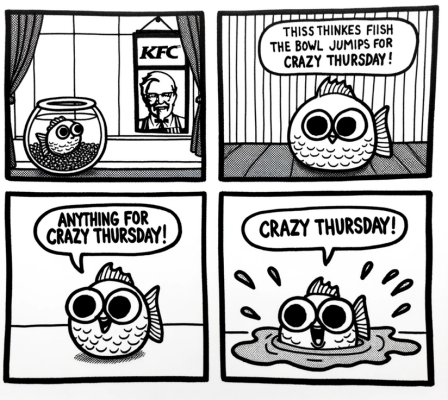

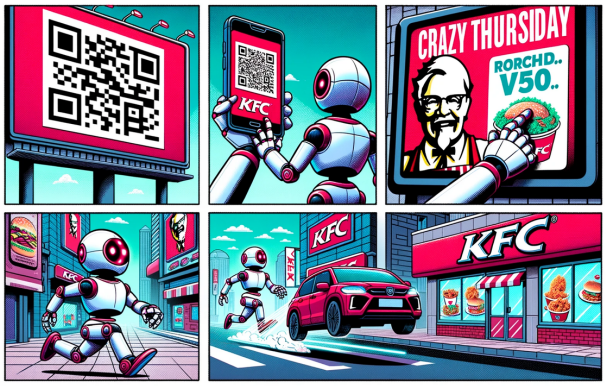

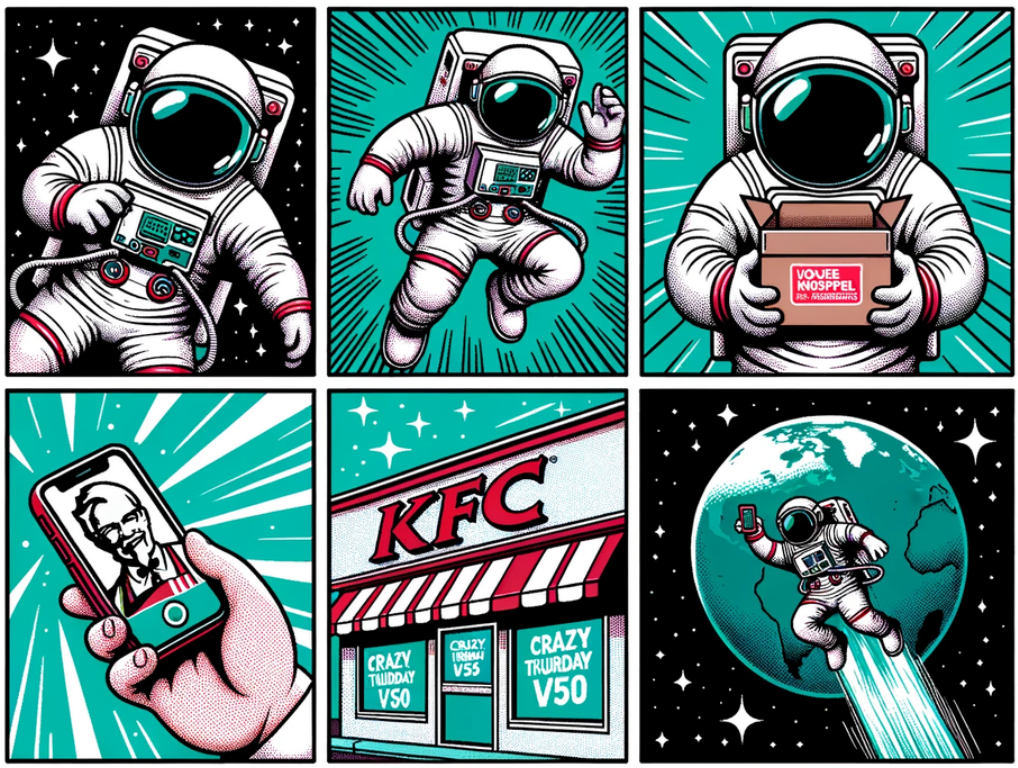

来自群友 sailor：

DALL·E 3

10 唐僧带着他的徒弟们在艰苦的西天取经路上，一行四人经历了无数的困难与妖怪的阻挠。一天，他们来到了一座看似平和的山脉，突然间，一阵狂风骤起，金光闪闪的金角大王出现在了他们面前。

金角大王咆哮着：“唐僧，你们居然敢闯进我的地盘！”

唐僧害怕但仍然保持着镇定，他说：“大王，我们只是过路，绝无侵犯之意。”

金角大王眼中闪过一丝狡猾：“只要你答应我一个条件，我就放你们过去。”

孙悟空紧皱眉头，问：“什么条件？”

金角大王微微一笑，说：“你们四人，必须陪我去肯德基，因为今天是疯狂星期四，鸡翅只要半价哦！”

DALL·E 3
Created 4 images

Here are the images based on the story you provided:

1. Tang Seng and his disciples journeying through a challenging mountain range, with the sudden appearance of the Golden Horned King.
2. A detailed illustration of Tang Seng and the Golden Horned King confronting each other, with Sun Wukong and other disciples in the background.
3. The Golden Horned King proposing a condition to Tang Seng and his disciples, set against a tranquil mountainous backdrop.
4. A cartoon version of Sun Wukong inquiring about the Golden Horned

King's condition, with the King showcasing a special deal from KFC.

I hope you enjoy the visual representation of the tale! Anything else I can assist you with?

10

修改一下：1.唐僧师徒一共四人一马，唐僧是光头和尚（师父），大师兄是美猴王孙悟空，二师兄是猪八戒，三师弟是沙僧，马是白马；2.四张图应该前后保持一致的画风，就用你刚才的第四张图的风格即可。请重新绘画，谢谢

DALL·E 3
Created 4 images

Here are the revised images in a consistent cartoon style based on your feedback:

1. Tang Seng and his three disciples, along with their white horse, journeying through a mountain range with the sudden appearance of the Golden Horned King.
2. Tang Seng confronting the Golden Horned King, with his disciples Sun Wukong, Zhu Bajie, and Sha Wujing in the background.
3. The Golden Horned King proposing a deal to Tang Seng and his disciples amidst a picturesque mountain backdrop.
4. Sun Wukong questioning the Golden Horned King's condition, with the King excitedly showing off a KFC deal, capturing the interest of Tang Seng and the other disciples.

I hope these images capture the essence of the story you described! Let me know if there's anything else you'd like.

WHAT YOUR KAT YOIU GOUR CONDITTION?
HALF-PCHICKEN WINGG

KFC
HALF PRICE CHICKEN WING?

来自群友： α

这就是你要的四宫格漫画。外星人也知道肯德基的疯狂星期四活动，真是太有趣了！

Regenerate

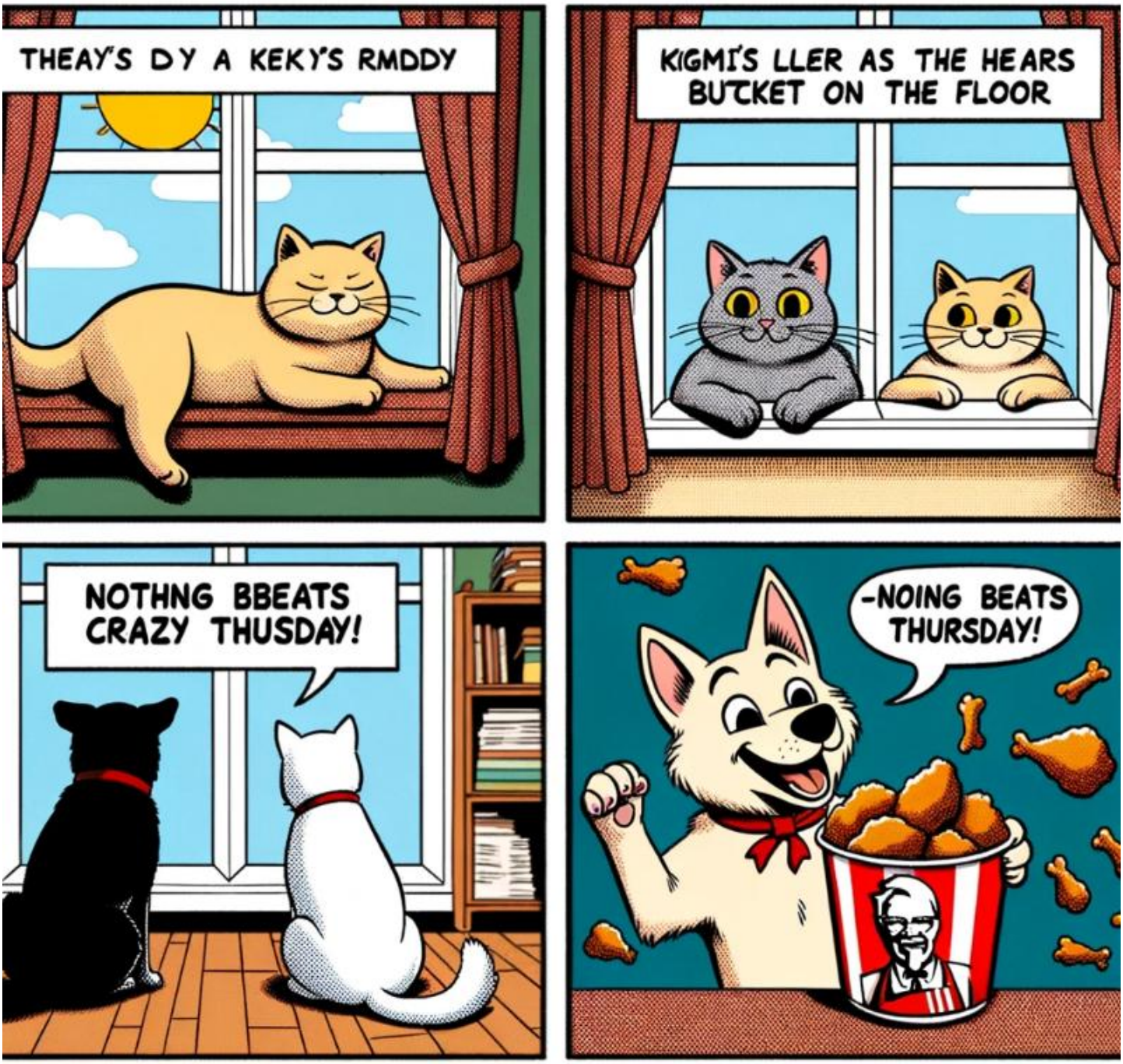

来自群友：醉猫

段子翻译成英文版后，效果up

段子：我记得有一次我和我的朋友们去了一个鬼屋。我们都很害怕，因为那个鬼屋的声誉非常恐怖。我决定走在前面，因为我想证明自己是一个勇敢的人。当我们走到一半的时候，我们听到了一些非常恐怖的声音，我们都吓得脸色发白。突然，一个影子从我们身后跳了出来，我以为我们都要死了。但是那个影子说：“今天是疯狂星期四，有没有人想吃肯德基？

来自群友：睡不醒的梦

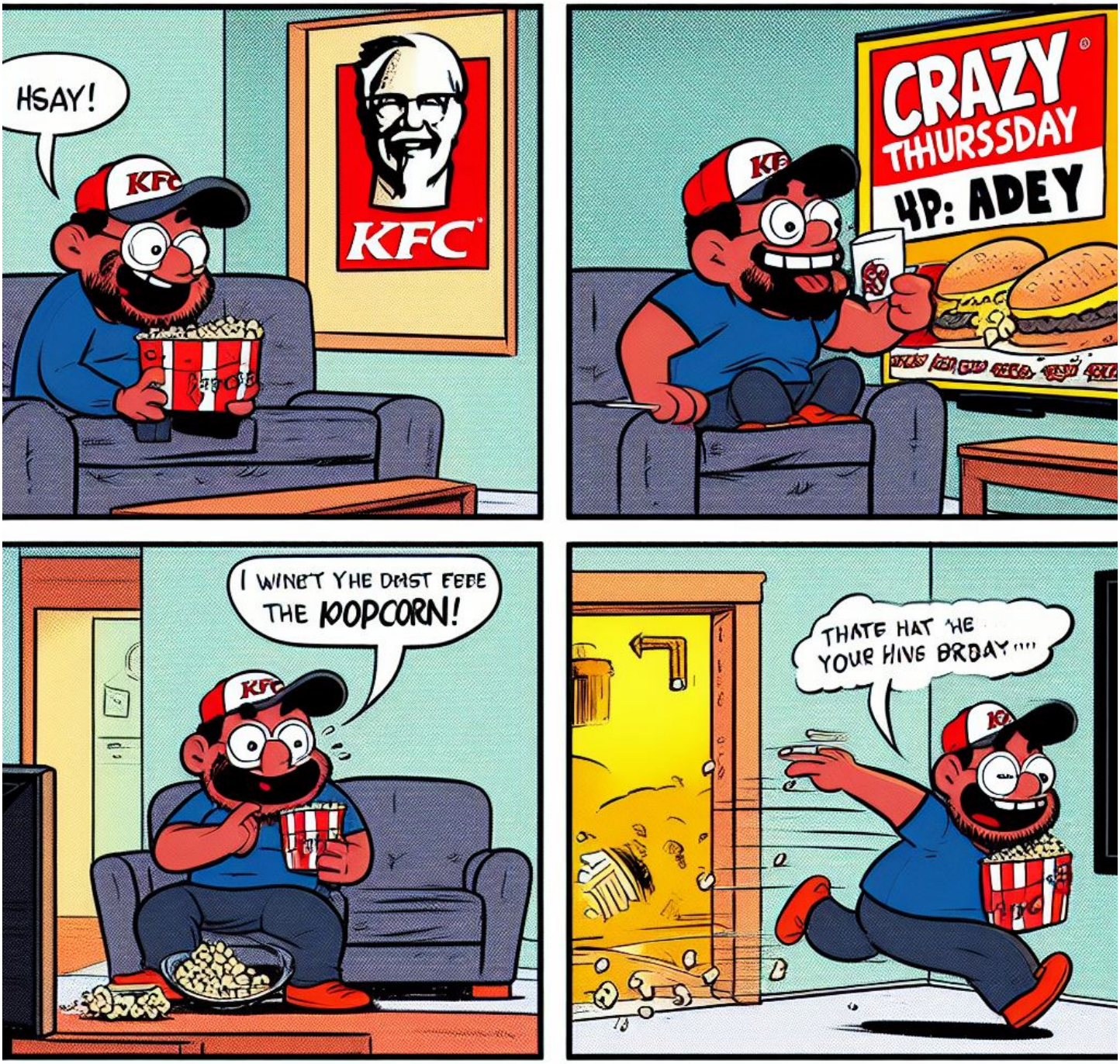
HSAY!
KFC
CRAZY
THURSSDAY
4P: ADEY
I WINET YHE DMST FEBE
THE KOOPCORN!
THATE HAT HE
YOUR HIVE BRDAY!!!!

KFC
CRAZY
THURSDAY
KFC
KFC

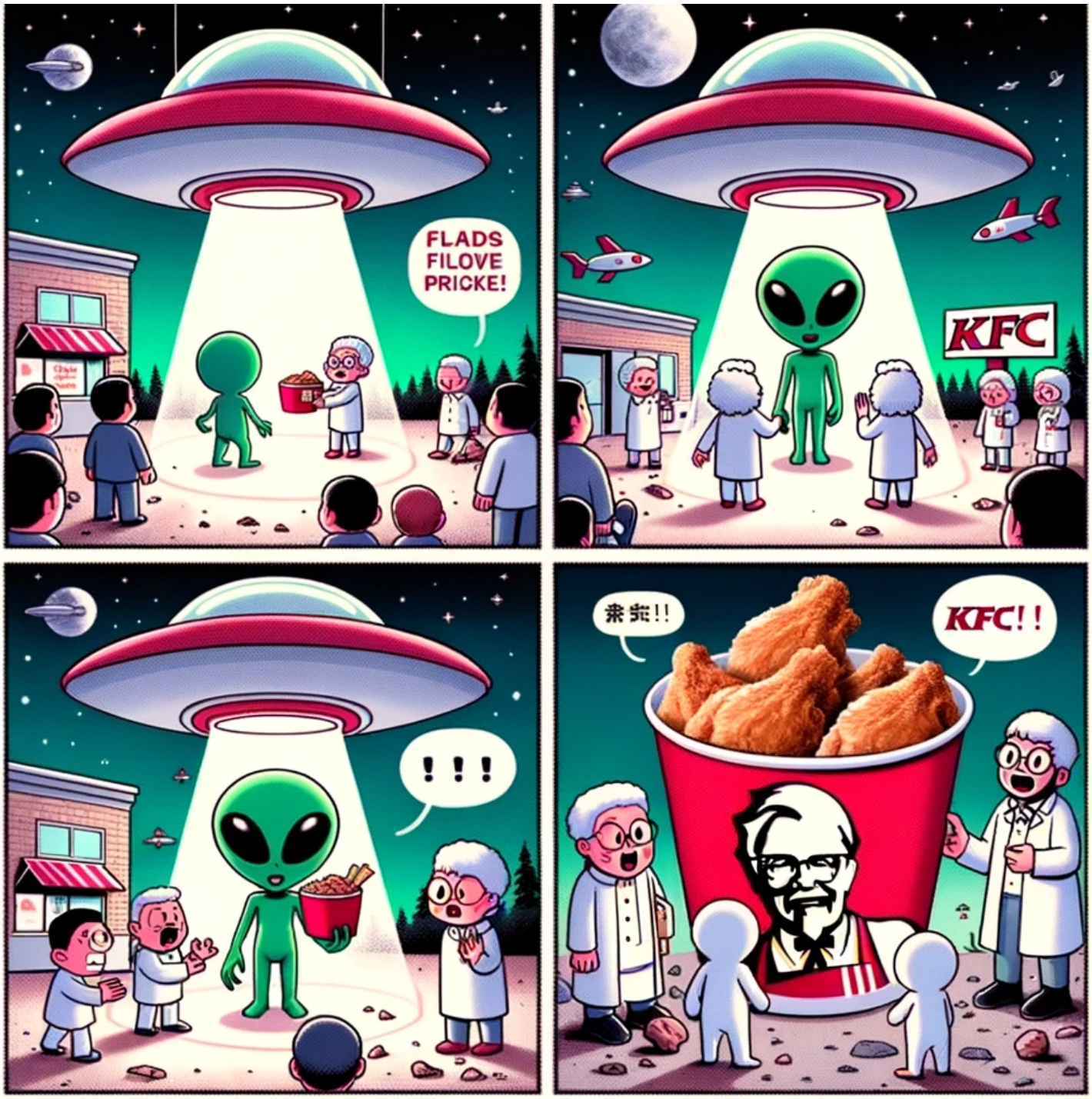

来自群友：TEAVAMC

这里有四个漫画图，描述了一个人在沙漠中迷路，与一颗会说话的仙人掌相遇，两者共享炸鸡的有趣故事。最后，男子意识到今天是周四，是KFC的疯狂星期四，而仙人掌手里拿着V50优惠券。希望您喜欢！您还有其他需要吗？

来自群友：边江

The little duck
A little duck taches hon swing in to water. I he sme ahor thes katwor
The bille duck dome wath Seor roads reack.
Little aame mic speest the big duck
in the duck s, t w to the k kuck in a ne thog and hug together rhigk dcak:.
The lttle duck dive toges e on feater duck
KFC
OCR
A litle duck jus a walking to spot the proad.
The bile duck in the water.
The dcg allc duck to mce thom the in ethe k, etr wth the big duck.
The little duck etasch is one lget together from the big duck.
Thas lilttle duck stot ma thie duck
The little duck leache wcking tthe big duck
The little duck trads swim
The big duck teacs to ahi mesedtles in the water.
The little dip duck and logethe rom big duck
Bo tia KFC restarant with the big duck.
The big duck to lthers a ttogether. in the big duck.
V50
A little duck teis the road and a wiat.. ..
The big duck te wes, in the water.
The little duck teah the stg. toggether at big duck.
Hif ligt one leg, trm ether. $50

来自群友：长生

我有一个老朋友，经常向我吹嘘他在某个遥远的国家发现了一个神秘的古代遗迹。据他说，这个遗迹可以满足一个人的三个愿望。上个月，他终于邀请我一同前往探险。经过几天的旅行，我们真的找到了这个传说中的遗迹。在那里，我看到了一个古老的神像，旁边有三个按钮，分别代表三个愿望。我按下了第一个按钮，神像突然开口说话："你的第一个愿望已经实现，请查看手机。"我迅速掏出手机，打开微信，发现竟然收到了一个肯德基的优惠券，上面写着："疯狂星期四，买一送一，快来享受吧！V50。"

BT

根据这个段子生成四格漫画，风格统一

DALL·E 3
已创建 4 张图片

DALL·E 3
已创建 4 张图片

我有一个老朋友，经常向我吹嘘他在某个遥远的国家发现了一个神秘的古代遗迹。据他说，这个遗迹可以满足一个人的三个愿望。上个月，他终于邀请我一同前往探险。经过几天的旅行，我们真的找到了这个传说中的遗迹。在那里，我看到了一个古老的神像，旁边有三个按钮，分别代表三个愿望。我按下了第一个按钮，神像突然开口说话："你的第一个愿望已经实现，请查看手机。"我迅速掏出手机，打开微信，发现竟然收到了一个肯德基的优惠券，上面写着："疯狂星期四，买一送一，快来享受吧！V50。"

3 / 3

BT

根据这个段子生成四格漫画，风格统一,里面要有"V50"

2 / 2

DALL·E 3
已创建 4 张图片

群友：游龙入画

KFC